

MANUAL TÉCNICO

FBR 100/475





MANUAL TÉCNICO FBR 100/475

Telha Translúcida trapézio 97 mm – Largura útil 475 mm

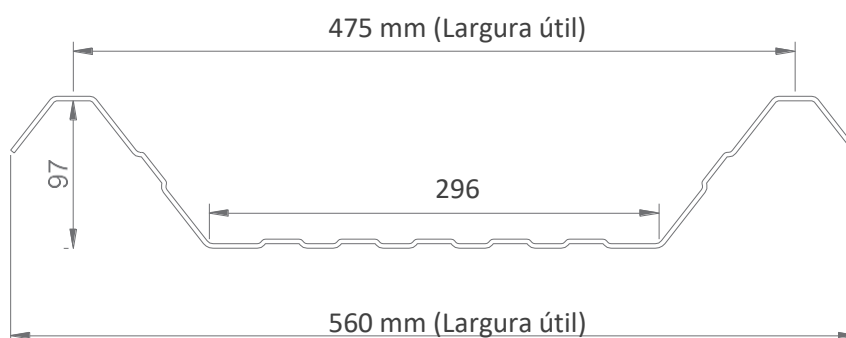

CARACTERÍSTICAS GEOMÉTRICAS

COEFICIENTE TÉRMICO

PASSAGEM DE LUZ

FATOR SOLAR G

Espessura (mm)	Peso Unitário (kg/m)	Peso Unitário Peça (kg/m ²)	Vão máx. entre apoios (m)	U=W/m ² .K	PASSAGEM DE LUZ		FATOR SOLAR G	
					Branca Leitosa	Incolor	Branca Leitosa	Incolor
1,20	2,74	2,01	3,15	4,40	51,40%	84,90%	55,76%	78,87%
1,50	2,59	2,51	3,50	4,40	50,37%	83,20%	54,64%	77,29%
2,00	3,45	3,35	4,00	4,40	49,40%	81,60%	53,59%	75,80%
3,00	5,18	5,03	4,20	4,40	48,52%	80,15%	52,64%	74,45%

- Densidade utilizada 1,35 kg/m³ para cálculo do peso teórico;
- Vão máximo entre apoio, calculado considerando telha translúcida em conjunto com telha metálica com carga máxima 60kg/m² com flecha máxima de L/120;
- Ensaios do valor U conforme ASTM C518, efetuados pelo LabEEE da Universidade Federal de Santa Catarina;
- Transmissão de luz visível conforme ASTM E903, ensaio efetuado em laboratório na Planefibra;
- Fator solar G, conforme ISO 9050 / ASTM E903, efetuado pelo LabEEE da Universidade Federal de Santa Catarina;
- Inclinação mínima indicada = 5%.

1 Aplicação da Telha Translúcida

Deixar espaçamento de acordo com projeto e medidas da telha translúcida, espaço de 475 mm de área útil.

Para fixação da telha translúcida são utilizados dois principais modos no mercado:

A **fixação na onda baixa**, um modo mais econômico, pois utiliza menos acessórios e menor tempo de instalação.

O modo indicado pela Planefibra, a **fixação na onda alta**, traz mais vantagens para obra, aumenta a durabilidade do telhado, garante melhor assentamento das telhas, melhor estanqueidade, maior resistência contra fortes ventos.

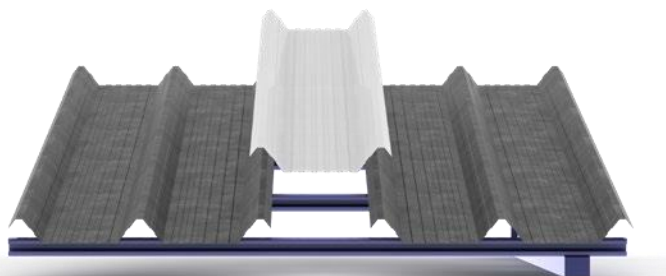

- As bordas da telha translúcida devem sobrepor a telha metálica no recobrimento longitudinal.
- Não pisar diretamente na telha, utilize tábuas como apoio.

1.1 Fixação na onda baixa

Para fixação utilizar 4 parafusos e arruelas com mínimo 22 mm de diâmetro externo na largura da telha sendo na onda baixa a cada terça, na fixação longitudinal utilizar parafusos de costura a cada 500 mm.



Arruelas de vedação
Diâmetro externo 22 mm



Parafuso de Fixação
PB 12 – 14x3/4"



Parafuso de Costura
PB 1/4 – 14x7/8"

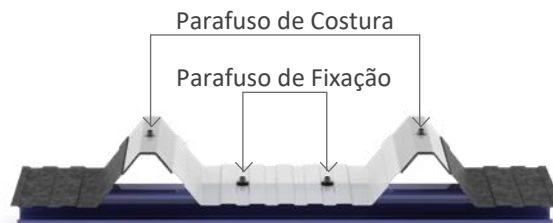

1.2 Fixação na onda alta

Para fixação na onda alta utilizar 2 parafusos com arruela e calço na largura da telha a cada terça, na fixação longitudinal utilizar parafusos de costura a cada 500 mm.



Parafuso de costura
PB 1/4 – 14x7/8"

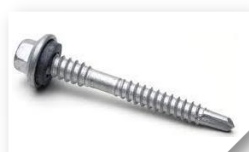

Parafuso de fixação
PB 12-1/4-14/6"

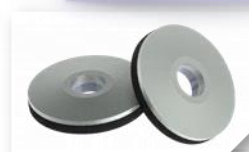

Arruelas de vedação
diâmetro externo 22mm



Calço para telha TP100

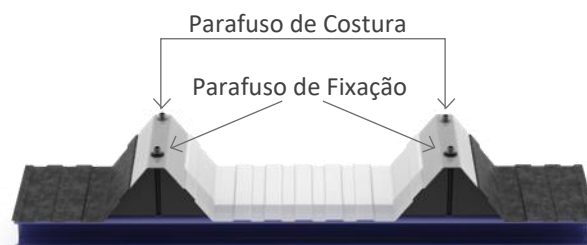

1.3 Fixação telha simples em telhado térmico

Para aplicação em telhado térmico onde houver transpasse de telha translúcida com telha metálica utiliza calço/base para compensar a altura do isolante térmico.

Utilizar fixação na onda baixa, conforme descrito acima (1. Aplicação de telha translúcida).

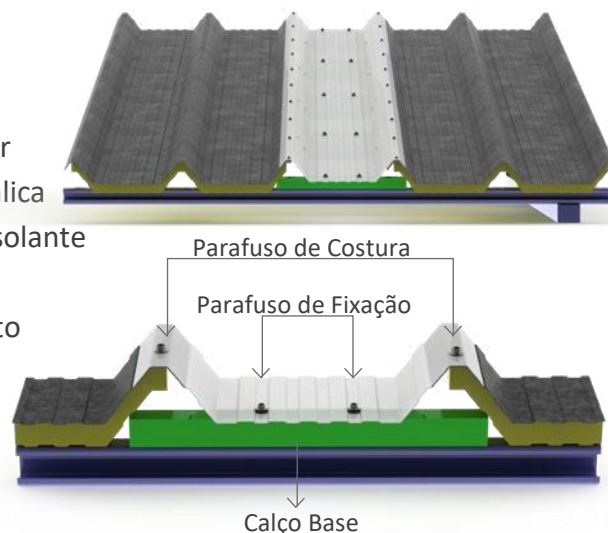

2 Aplicação dos fixadores

- Utilizar fixador fora da mini onda da telha.
- Aplicar fixador perpendicular a telha.
- Recomenda-se uso de parafusadeira com limitador de profundidade e rotação máxima de 2.500 RPM.
- Limpar a limalha proveniente da aplicação.



3 Recobrimento

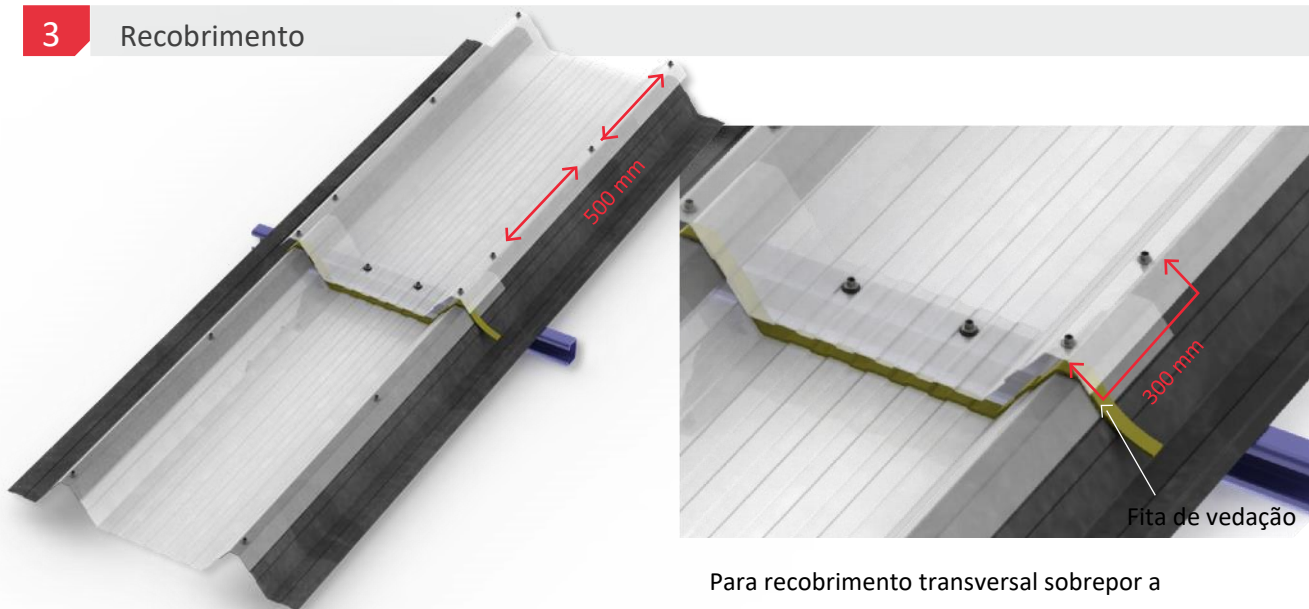

Para recobrimento longitudinal recomenda-se aplicar fita de vedação, fixar parafuso de costura a cada 500 mm.

Para recobrimento transversal sobrepor a telha com mínimo de 300 mm, aplicar fita de vedação na extremidade evitando a entrada de sujeira e garantindo estanqueidade, utilizar parafuso de costura nas extremidades.

4 Balanço

Para beirais onde haja balanço de telha deve-se seguir a distância máxima recomendada na tabela abaixo, (considerando telha de fibra em conjunto com telha metálica) evitando que se torne uma área frágil.

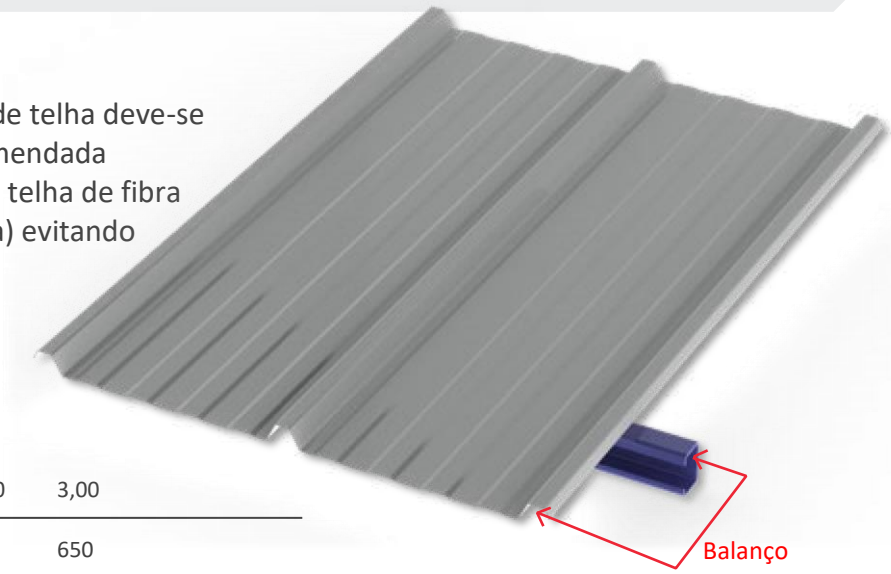

ESPESSURA (mm)	1,20	1,50	2,00	3,00
BALANÇO (mm)	400	470	560	650

5 Aplicação da telha translúcida em fechamento lateral

Para aplicação em fechamento lateral utilizar distanciamento de terça com máximo de 1,5 metros.

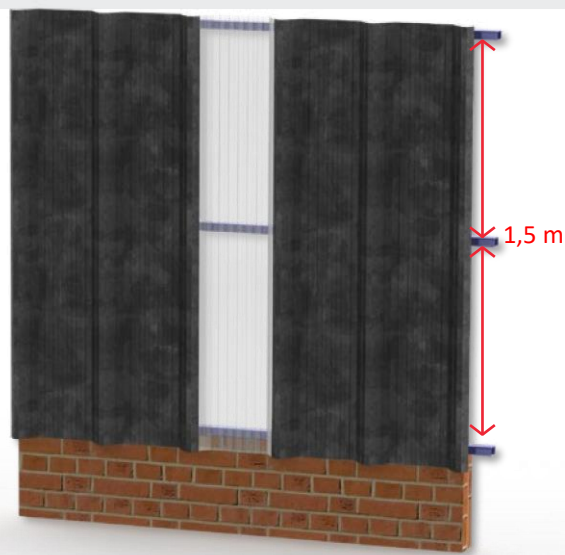

5.1 Telha Translúcida entre telhas metálicas

Aplicar as telhas metálicas sobrepondo a telha translúcida, para fixação utilizar 2 parafusos na onda baixa a cada terça.

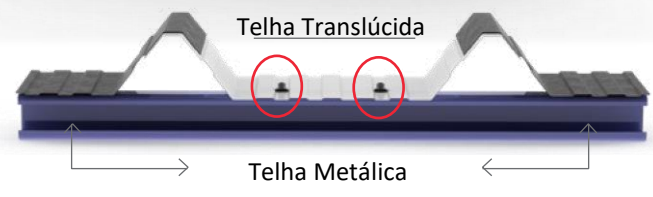

5.2 Telha Translúcida contínua

Aplicar a telha translúcida com a aba sobrepondo a telha posterior, o sentido de montagem deve ser oposto ao sentido dos ventos predominantes da região, para fixação utilizar dois parafusos na onda baixa a cada terça.

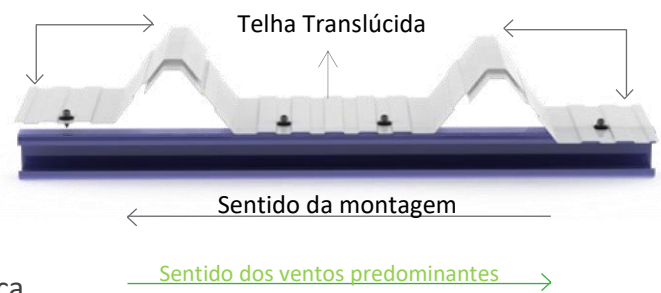

6 Acessórios

Cumeeira universal 300 mm

Comprimento padrão 1.100 mm

Espessura padrão 1,50 mm

Adaptável para qualquer grau de inclinação do telhado

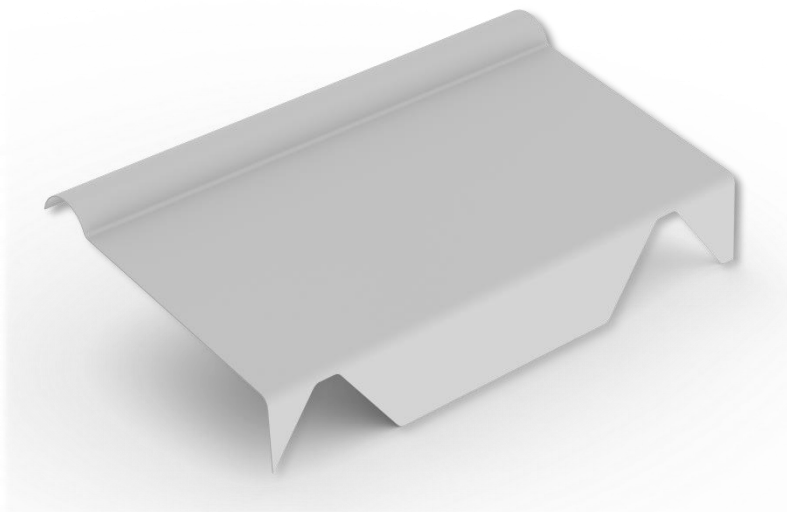
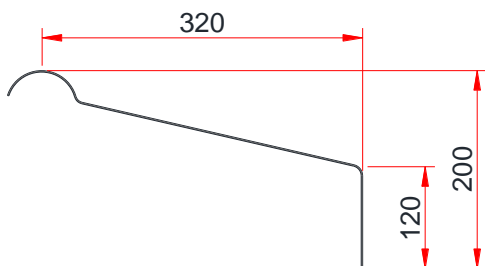

Aplicação da cumeeira

Utilize quatro **parafusos de costura** nas laterais para fixar na telha metálica.

Utilize fita de vedação entre as ondas de sobreposição das cumeeiras.

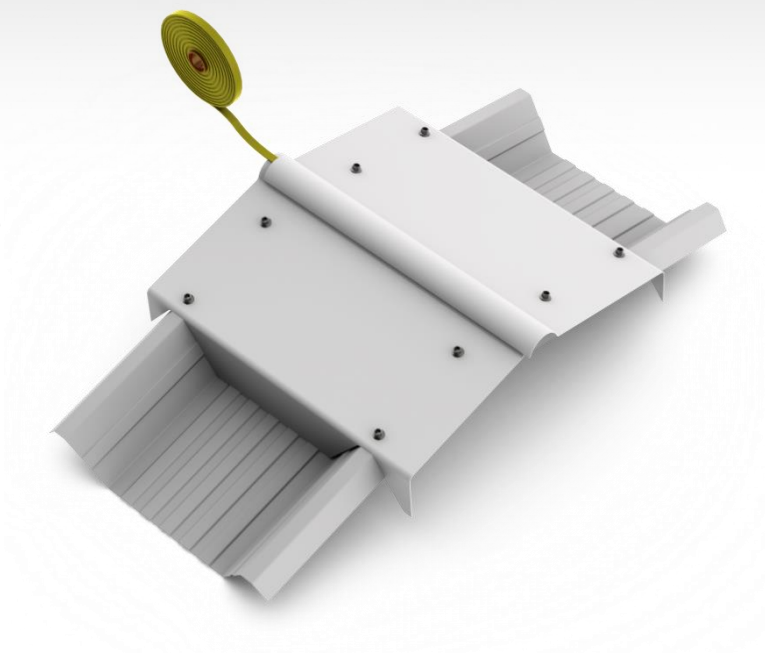

NOSSOS PRODUTOS



TELHAS
TRANSLÚCIDAS



DOMUS CONTÍNUO
TERMOPLAN®

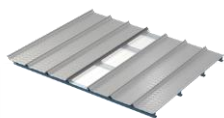

TRANSLÚCIDAS
PARA COBERTURAS
ZIPADAS



TELHAS
RESISTENTES
À CORROSÃO

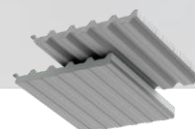

TELHA/BANDEJA
EM PRFV PARA
COMPOR TELHA
TERMOACÚSTICA



RESISTENTE
ÀS CHAMAS #RC



SISTEMA DE
VENTILAÇÃO /
VENEZIANAS



TELHAS PARA
PERGOLADOS



SINALIZAÇÃO
VERTICAL
VIÁRIA



planefibra.com.br



@planefibra

(47) 3203-4700 . comercial@planefibra.com.br

Av. dos Imigrantes, 1770 . Bairro Brasília . CEP 89282-685

São Bento do Sul . SC